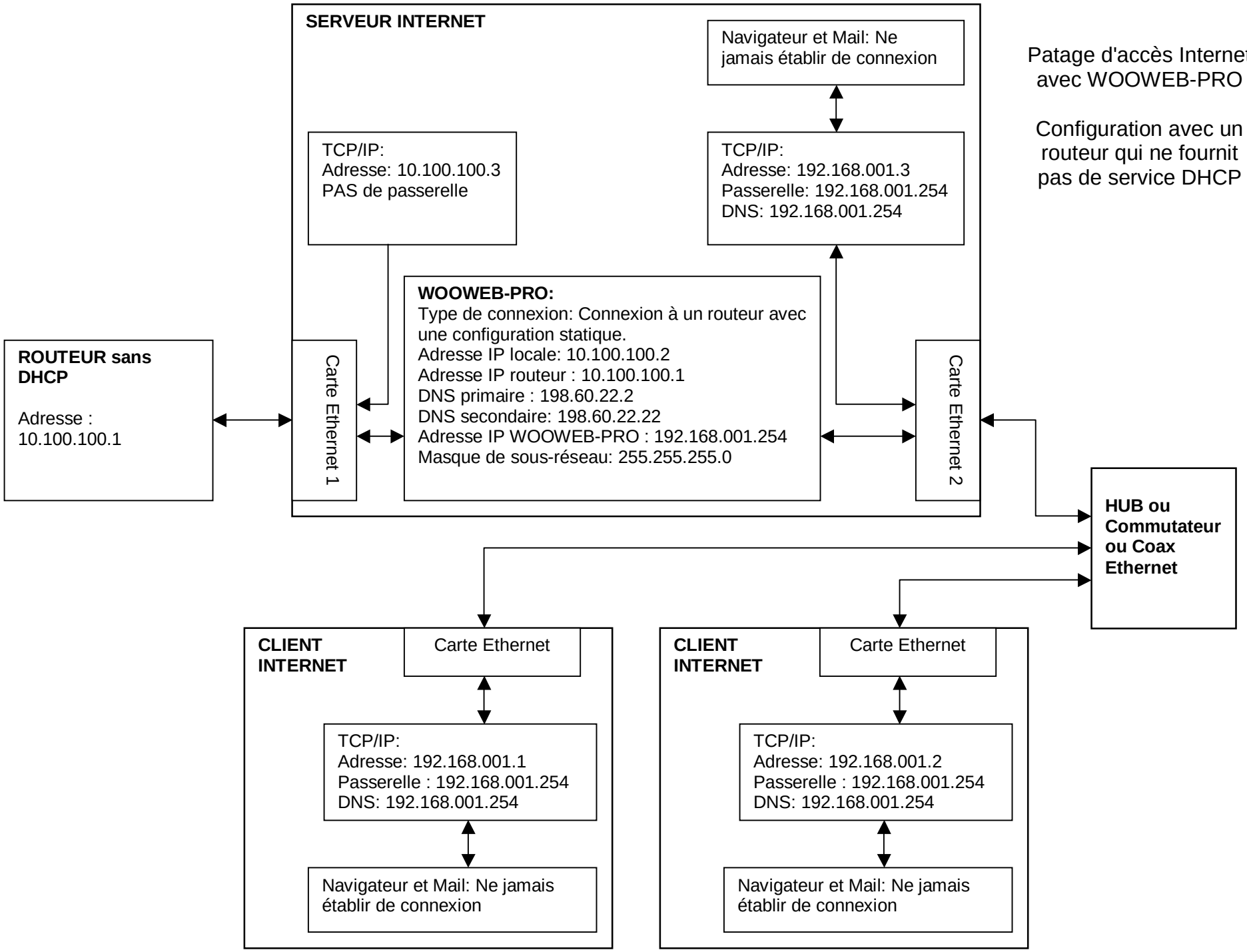

Patage d'accès Internet avec WOOWEB-PRO

Configuration avec un routeur qui ne fournit pas de service DHCP