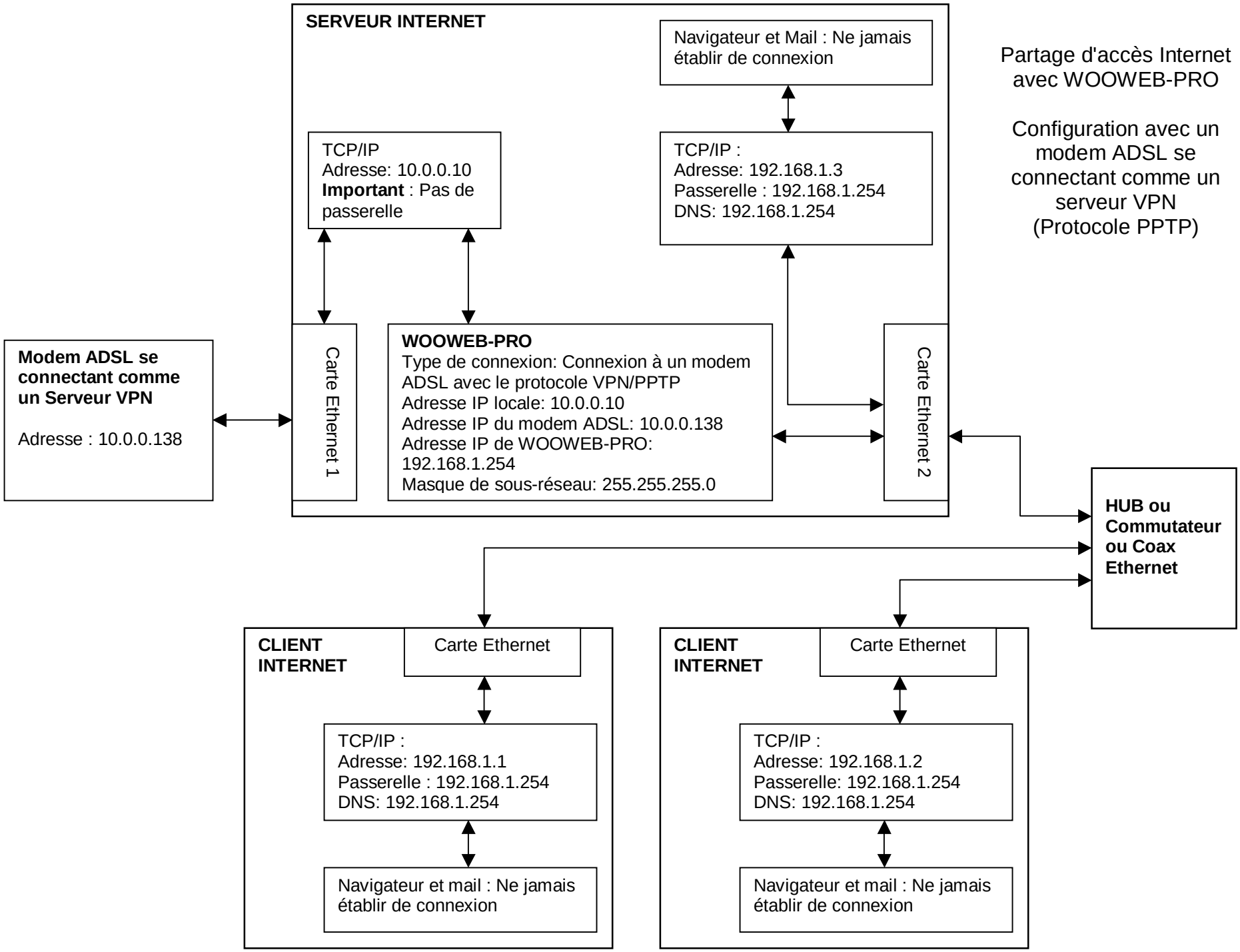

Partage d'accès Internet avec WOOWEB-PRO

Configuration avec un modem ADSL se connectant comme un serveur VPN (Protocole PPTP)